



USR Basilicata

Sistema Nazionale di Valutazione
a. s. 2012-2013



INCONTRO INFORMATIVO/FORMATIVO

Aula Magna **I.I.S. "F. S. NITTI"**

Potenza, 30 aprile 2013

ore 16.00- 18.30



USR Basilicata



PROGRAMMA

- **Saluti - D.S. dell'I.I.S. "F.S.Nitti" Debora INFANTE**
- **Introduzione - Antonietta Moscato- Referente INVALSI - USR Basilicata**
- **Prova ITALIANO Scuola sec. di II grado- Ketty De Michele**
- **Prova MATEMATICA Scuola primaria - Francesca Borgia**
- **Il ruolo dell'osservatore e procedure operative nelle classi campione - Antonietta Moscato USR Basilicata**
- **Conclusioni - Dirigente Tecnico Francesco Fasolino**



USR Basilicata

Ruolo dell'INVALSI



- Uno dei compiti principali dell'INVALSI è quello di mettere a disposizione delle singole strutture scolastiche e formative **strumenti per la realizzazione delle azioni legate alla valutazione.**
- Finalità ultima della misurazione degli apprendimenti risiede nel fornire alle scuole uno strumento di diagnosi da utilizzare nell'ottica del miglioramento del proprio lavoro.



USR Basilicata

Ruolo dell'INVALSI



- **La restituzione dei risultati** delle rilevazioni degli apprendimenti alle singole scuole è oggetto di particolare attenzione da parte dell'Invalsi, in modo che gli stessi possano costituire per le istituzioni scolastiche la base per l'avvio dei processi di autovalutazione (*Direttiva n. 85 del 12.10.2012*)



USR Basilicata

Ruolo dell'INVALSI



- L'Invalsi si propone nel corso del triennio di **migliorare l'utilizzo del profilo longitudinale dei dati delle rilevazioni** anche al fine di individuare il **valore aggiunto determinato dall'azione formativa** delle scuole. (**Direttiva n. 85 del 12.10.2012**)
- Per favorire l'utilizzo dei risultati in chiave auto - valutativa, l'Invalsi predispone apposite **linee guida** per la loro lettura. (**Direttiva n. 85 del 12.10.2012**)



USR Basilicata



Priorità strategiche dell'INVALSI **per gli aa.ss. 2012-2013, 2013-2014 e 2014-2015**

■1. La *direttiva n° 85 del 12 ottobre 2012*, ai sensi dell'art. 2, comma 3, del d.lvo 19 novembre 2004, n° 286, stabilisce le **priorità strategiche della valutazione del Sistema educativo di istruzione**, a cui l'INVALSI dovrà adeguare la programmazione della propria attività nel corso del triennio scolastico 2012/2013 - 2014/2015.



USR Basilicata



I contenuti innovativi della direttiva possono riassumersi come segue:

- le rilevazioni nazionali degli apprendimenti degli studenti si **estenderanno**, nel corso del triennio, anche alle **classi quinte della scuola secondaria di secondo grado**, completando così l'attuazione dell'art. 1, comma 5, della legge 25 ottobre 2007, n° 176;
- la **restituzione dei risultati** delle rilevazioni degli apprendimenti sarà curata dall'INVALSI in modo che le singole scuole possano apprezzare il **valore aggiunto dell'azione formativa** e possano farne uso nell'ambito dei **processi di autovalutazione**;



USR Basilicata



- con riferimento **all'esame di Stato conclusivo del secondo ciclo d'istruzione** l'INVALSI metterà a disposizione delle Commissioni d'esame **quadri di riferimento per la valutazione degli elaborati della prima prova scritta per tutti gli indirizzi di studio e della seconda prova scritta di matematica per i licei scientifici;**
- **gli strumenti e i processi di autovalutazione e valutazione delle istituzioni scolastiche, messi a punto dall'INVALSI nell'ambito del progetto sperimentale denominato "VALeS" – Valutazione e Sviluppo Scuola – saranno progressivamente proposti a tutte le istituzioni scolastiche.**



Rilevazione apprendimenti



USR Basilicata

2. Per quanto attiene alla rilevazione degli apprendimenti per l'a.s. 2012/13 essa **riguarderà obbligatoriamente** tutti gli studenti frequentanti:

- **le classi II e V della scuola primaria,**
- **le classi I e III della scuola secondaria di I grado**
- **II della scuola secondaria di II grado,**

rimanendo **escluso il quinto anno della scuola superiore.**

L'INVALSI attiverà iniziative in via sperimentale per le prove standardizzate rivolte all'ultimo anno della scuola secondaria di secondo grado.



USR Basilicata

•L'INVALSI, con propria lettera indirizzata ai dirigenti scolastici **Prot. n. 12619 del 16.10.2012**, ha reso note le **date delle rilevazioni nazionali** e ha fornito ogni necessaria indicazione operativa circa **le modalità di svolgimento e correzione delle prove** inserite nelle rilevazioni periodiche e sistematiche degli apprendimenti predisposte dall'INVALSI ai sensi della normativa vigente (art. 10 D.P.R. 275/1999, D.P.R. 313/2000, art. 3 1. 53/2003, D.P.R. 286/2004, L. 176/2007, art. 17 D. Lgs. 213/2009, L. 35/2012 art.51 c. 2, Direttiva MIUR n. 85 del 12.10.2012).



USR Basilicata

■ Nell'allegato tecnico vengono fornite le prime informazioni essenziali su come garantire la correttezza della raccolta e del trattamento dei dati:

- Iscrizione delle scuole** (sito invalsi : <http://www.invalsi.it/snvpn2013/>)
- Inserimento dei dati a cura delle segreterie**
- Pubblicazione del materiale di supporto**
- Invio e controllo dei materiali per la somministrazione**
- Calendario delle rilevazioni**
- Classi campione**
- FAQ**
- Protezione dei dati personali**



USR Basilicata

DATE SOMMINISTRAZIONI PROVE SNV a.s. 2012-2013



PRIMARIA

■ 07.05.2013

CLASSI II: Prova preliminare di lettura e prova di Italiano
CLASSI V: Prova di Italiano

■ 10.05.2013

CLASSI II: Prova di matematica
CLASSI V: Prova di matematica e Questionario studente



USR Basilicata

DATE SOMMINISTRAZIONI PROVE SNV a.s. 2012-2013



SEC. I GRADO

■ **14.05.2013**

**CLASSI I : Prova di Italiano, di Matematica e Questionario
studente**

SEC. II GRADO

■ **16.05.2013**

**CLASSI II : Prova di Italiano, di Matematica e Questionario
studente**



USR Basilicata



PROVE UNIVERSALI NEL V ANNO DEL II CICLO D'ISTRUZIONE

L'INVALSI avvierà il percorso per la definizione di prove universali nel V anno del II ciclo d'istruzione. Verrà messa a disposizione delle scuole e del sistema una prima versione del quadro di riferimento. Si procederà a pretestare vari possibili quesiti in talune classi e scuole campione.



USR Basilicata

La restituzione dei dati SNV 2012 e Prova nazionale 2012

- A partire da quest'anno scolastico (a.s. 2012-13) i dati del Servizio Nazionale di Valutazione (SNV) e della Prova nazionale (PN) sono **restituiti alle singole scuole secondo modalità in parte diverse rispetto al passato.**
- Come di consueto, **l'accesso ai dati** di una determinata istituzione scolastica può avvenire solo tramite un codice (username) e una password, che l'INVALSI trasmette per e-mail esclusivamente al Dirigente scolastico.



USR Basilicata

- Quest'anno sono stati previsti **cinque livelli di accesso ai dati**, tutti protetti da password.
- Il **Dirigente scolastico** di ogni scuola riceve un insieme di **password**, le quali consentono accessi diversi che corrispondono a differenti possibilità di visualizzazione dei dati di scuola.
- Il **Dirigente scolastico** distribuisce alle figure di seguito elencate le rispettive credenziali di accesso per consentire loro la visualizzazione dei dati, differenziata in base al ruolo ricoperto all'interno della scuola.



USR Basilicata

Più precisamente:



- **Accesso per il Dirigente scolastico.**
- **Accesso per il Referente per la valutazione.**
- **Accesso per il presidente del Consiglio d'Istituto.**
- **Accesso per i docenti di classi NON interessate dalle rilevazioni SNV e PN.**
- **Accesso per i docenti di una classe interessata dalle rilevazioni SNV e PN.**

Tutte le cinque tipologie di credenziali sono trasmesse dall'INVALSI al Dirigente scolastico.



USR Basilicata

A partire da quest'anno le singole scuole hanno, inoltre, la facoltà di far **pubblicare** sul portale “**Scuola in chiaro**” alcuni dati sulle rilevazioni INVALSI.

Dal momento in cui sono disponibili tutti i dati relativi alle classi che hanno sostenuto le prove SNV e PN nell'a.s. 2011-12, il Dirigente scolastico può **accedere a un'anteprima** delle elaborazioni (una tavola e due grafici) che l'INVALSI trasmette al MIUR, previo consenso esplicito del Dirigente scolastico.

La pubblicazione dei dati sul portale “Scuola in chiaro” è limitata alle sole elaborazioni al netto dell'eventuale presenza di comportamenti irregolari durante lo svolgimento delle prove (**cheating**).



USR Basilicata



PROFILO DELL'OSSERVATORE ESTERNO.

L'INVALSI quest'anno con apposito **Bando del 22 marzo 2013** ha inteso selezionare **cinque profili di osservatori esterni** per lo svolgimento di funzioni connesse alle attività di somministrazione delle prove del Servizio Nazionale di Valutazione (area prove), del progetto PON Sistema Informativo Integrato e valutazione degli apprendimenti e del progetto PON Valutazione.M@tabel+.



USR Basilicata

OSSERVATORE ESTERNO I LIVELLO.

- L'osservatore esterno di I livello svolge la propria attività in una **classe campione** indicata dall'INVALSI.
- L'osservatore esterno di I livello ha il compito del preciso e puntuale controllo del pieno rispetto del protocollo di svolgimento e somministrazione delle prove INVALSI, della loro correzione e del relativo tempestivo invio dei dati all'INVALSI mediante caricamento sul sito dell'INVALSI stesso.
- Le osservazioni di I livello seguiranno il calendario precedentemente definito.
- Si ricorda che il **responsabile della somministrazione** degli strumenti d'indagine è il somministratore.
- **Solo se la scuola in cui è presente l'osservatore non potesse garantire la presenza del docente somministratore, tale ruolo dovrà essere svolto dall'osservatore esterno.**



USR Basilicata



L'osservatore esterno di I livello svolge principalmente le seguenti **funzioni**:

- **gestisce** il pieno rispetto del protocollo di somministrazione delle prove definite dall'INVALSI;
- **coordina, controlla e, ove possibile, effettua** in prima persona la correzione delle prove;
- **effettua** il caricamento su apposita maschera elettronica degli esiti delle correzioni;
- **carica** il file prodotto dalla maschera elettronica sul sito dell'INVALSI.



USR Basilicata



L'osservatore esterno deve svolgere le seguenti **azioni specifiche**:

- **seguire** accuratamente il percorso di formazione a distanza sulla rilevazione degli apprendimenti del SNV (area prove) e sul protocollo di somministrazione delle prove;
- **registrarsi** sul sito INVALSI;
- **contattare telefonicamente**, prima del giorno fissato per la rilevazione, la scuola per presentarsi ed accreditarsi presso il dirigente scolastico o un suo delegato;
- **svolgere le operazioni** per la rilevazione, che si terrà nell'arco di due giornate per la scuola primaria (una per italiano classi seconde e quinte e una per matematica classi seconde e quinte) e nell'arco di una sola giornata per la scuola secondaria di I grado (classi prime) e per la scuola secondaria di II grado (classi seconde);



USR Basilicata

- **recarsi** il giorno della prova nel plesso scolastico assegnato in tempo utile per verificare che tutto sia predisposto come da protocollo;
- **assistere** all'apertura dei plichi contenenti le prove e verificare l'integrità dei plichi relativi sia alle classi della scuola campione sia a quelli delle classi non campione della medesima istituzione scolastica;
- **assistere** alla somministrazione della prova ed annotare eventuali irregolarità, che saranno poi comunicate all'INVALSI;
- **provvedere** direttamente, nel caso fosse necessario, alla somministrazione delle prove;
- **effettuare** l'inserimento delle risposte alle prove su apposita maschera elettronica (foglio elettronico) da caricare sul sito dell'INVALSI e da consegnare alla scuola.



USR Basilicata

- **Le prove della II e V primaria** si svolgono sequenzialmente in modo che lo stesso osservatore di I livello possa effettuare, ove lo richieda, la propria osservazione di I livello sia nella II primaria che nella V.
- Un osservatore esterno di I livello può assumere **l'incarico per svolgere anche più di un'osservazione di I livello**, a condizione che queste siano effettuate su livelli scolastici (II primaria, V primaria, I secondaria di I grado e II secondaria di II grado) in cui la somministrazione delle prove avviene in momenti non concomitanti , secondo quanto stabilito dal calendario fissato dall'INVALSI.



USR Basilicata



MANUALE PER L'OSSERVATORE

Nei giorni previsti per la rilevazione, l'osservatore dovrà recarsi per tempo (almeno un'ora prima dell'inizio della somministrazione) per:

- **verificare che i locali** per la somministrazione delle prove nelle classi campione (di norma due per ogni livello scolastico) siano stati adeguatamente predisposti, possibilmente con banchi singoli, in modo che gli alunni non possano in alcun modo né copiare, né suggerire le risposte, né comunicare tra loro;



USR Basilicata



- **verificare l'integrità della fascetta termosaldata** che racchiude i fascicoli degli strumenti di tutte le classi della scuola in cui deve effettuare l'osservazione e che il taglio della stessa sia fatto in sua presenza. Di tale operazione deve esser redatto apposito verbale, controfirmato dall'osservatore e dal Dirigente Scolastico.



USR Basilicata



Nel caso in cui nella scuola siano presenti anche altri osservatori, la predetta verifica di integrità delle fascette termosaldate va effettuata alla presenza di tutti gli osservatori presenti nella scuola e deve essere redatto un verbale unico controfirmato da tutti gli osservatori assegnati alla scuola e dal Dirigente Scolastico.

Bisogna prestare la massima attenzione affinché:

- al momento della distribuzione delle prove d'Italiano e di Matematica, gli studenti vicini non abbiano la stessa tipologia di fascicolo.



USR Basilicata



- **GLI STRUMENTI VANNO CONSEGNATI A CIASCUN ALLIEVO** AVENDO CURA DI CONTROLLARE CHE IL CODICE SUL FASCICOLO CORRISPONDA AL CODICE E AL NOMINATIVO RIPORTATO NELL'ELENCO STUDENTI. TALE OPERAZIONE È OLTREMODO IMPORTANTE PER GARANTIRE LA CORRETTEZZA DELLA RACCOLTA DEI DATI E DELLE SUCCESSIVE ANALISI.
- È IMPORTANTE E NECESSARIO CONSERVI UNA COPIA ELETTRONICA DELLE SCHEDE RISPOSTA.



USR Basilicata



- Per la buona riuscita della rilevazione e la raccolta di dati attendibili, è essenziale la **collaborazione di tutti**.
- Il **DS fornirà** *ai docenti, al personale della Sua scuola, agli allievi e ai loro genitori* tutte le **informazioni** necessarie per la buona riuscita dell'operazione e per la condivisione dei suoi obiettivi conoscitivi.
- È fondamentale che docenti e alunni affrontino le prove INVALSI con la massima serenità e serietà e disponendo di tutte le informazioni necessarie.



USR Basilicata



Bisognerà predisporre l'organizzazione della rilevazione in modo da assicurare che tutto si svolga in maniera serena e corretta.

È molto importante che gli allievi siano messi nelle condizioni di affrontare le prove nel migliore dei modi, consapevoli dell'importanza che essi le svolgano con impegno e senza ansia.



USR Basilicata



Pertanto è importante adottare tutte le misure che garantiscano che gli alunni **lavorino individualmente, evitando suggerimenti da parte di chicchessia.**

Il mancato raggiungimento di questo fondamentale obiettivo comporterebbe la rilevazione di dati privi di significato o addirittura fuorvianti e costituirebbe uno spreco di tempo e di denaro per le scuole stesse e per l'INVALSI.

Auguriamo a tutti un sereno lavoro.



USR Basilicata



La **Maschera-risposte** va scaricata dal sito dell'INVALSI dall'**Area Osservatori** all'indirizzo web <http://www.invalsi.it/snv1011/osservatori/index.php>. Nella pagina dell'Area osservatori sono attive diverse sezioni, come mostrato nella figura 1.

Manuale per l'osservatore esterno SNV 2010-2011;

Primo accesso

Inserire Login per il primo accesso

Inserire Password per il primo accesso

Accedi

Accessi successivi

Inserire email

Inserire Password

Password dimenticata?

Accedi

Download maschere

Inserire email

Inserire Password

Password dimenticata?

Accedi

Upload maschere

Inserire il Meccanografico dell'Istituto presso cui è stata effettuata l'osservazione

Inserire email

Inserire Password

Password dimenticata?

Accedi

Figura 1¹

Mediante l'inserimento dell'indirizzo **e-mail** e della **password** scelta al momento della registrazione sul **modulo osservatori**², l'osservatore accede alla pagina della figura 2.



USR Basilicata



**Per utilizzare la maschera esempio,
il file excel si scarica direttamente dall'area osservatori.**

Se l'osservatore non ha ancora effettuato la registrazione sul modulo osservatore è necessario provvedere tempestivamente alla predetta registrazione mediante la sezione Primo accesso. Per poter accedere a questa sezione è necessario inserire nel campo Inserire Login per il primo accesso e nel campo Inserire Password per il primo accesso Login e password secondo la regione di appartenenza come indicato nella tabella riportata nell'APPENDICE I in fondo al presente manuale. Si richiama l'attenzione sul fatto che l'accesso al modulo osservatori è monitorato dall'INVALSI ed è consentito solo agli osservatori regolarmente individuati dagli Uffici Scolastici Regionali. Ogni abuso sarà prontamente segnalato all'autorità competente secondo le disposizioni della normativa vigente.



USR Basilicata

Dopo aver selezionato (facendo clic con il mouse) la **maschera-risposte** relativa alla classe di interesse, salvare la maschera in una cartella in cui saranno svolte le operazioni successive.

È FONDAMENTALE PRESTARE LA MASSIMA ATTENZIONE ALL'OPERAZIONE DI SALVATAGGIO DELLA MASCHERA POICHÉ TUTTE LE OPERAZIONI SUCCESSIVE VERRANNO EFFETTUATE IN AUTOMATICO NELLA CARTELLA PRESCELTA. SI PREGA QUINDI:

1. scegliere una cartella di lavoro di facile accesso,
2. prima di effettuare qualsiasi operazione descritta nei paragrafi successivi assicurarsi che nella cartella sia presente il file excel (<NOME_PRESELTO>.xls⁴).



USR Basilicata

³ Se a uno stesso osservatore sono state assegnate più classi, dovranno essere scaricate tutte le maschere-risposte relative alle classi di osservazione. Tale operazione di scarico di più file può essere effettuata sia nella stessa sessione di lavoro sia in sessioni differenti, ossia in momenti distinti.

⁴ In automatico il sistema propone come nome del file <livello>.xls (ad esempio, II_primaria.xls, V_primaria.xls, ecc.). È possibile sceglierne anche un altro. In ogni caso, si consiglia o di lasciare quello proposto dal sistema o di sceglierne uno sufficientemente evocativo che ne consenta la facile identificazione.

Si ricorda che l'esecuzione delle operazioni descritte effettuate senza il preventivo salvataggio in una cartella residente nel computer sul quale si lavora comporta la perdita di tutti i dati immessi.



USR Basilicata

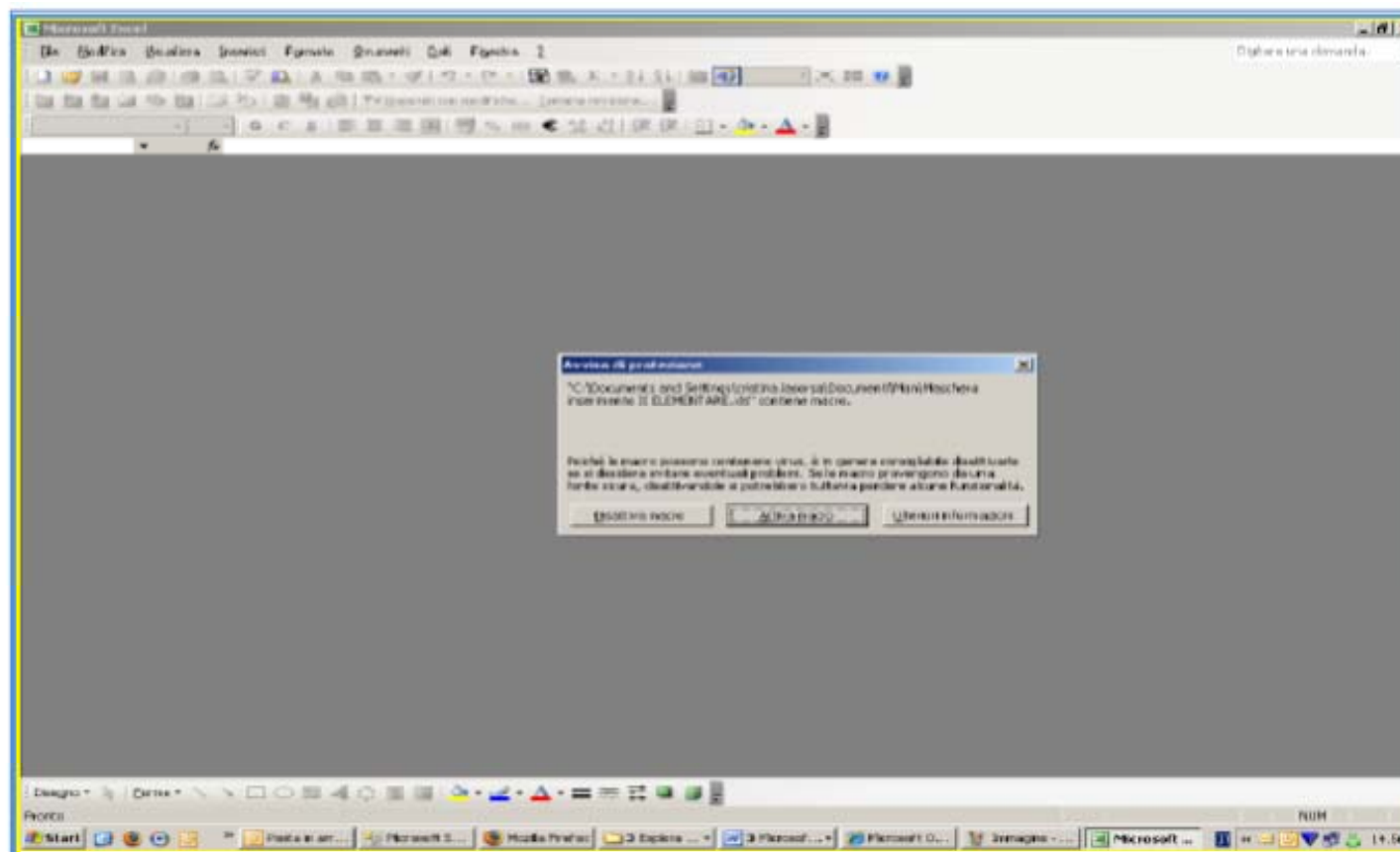

Cliccare sulla voce **Attiva macro** e si aprirà la maschera della figura 4.



USR Basilicata



Figura 4



USR Basilicata

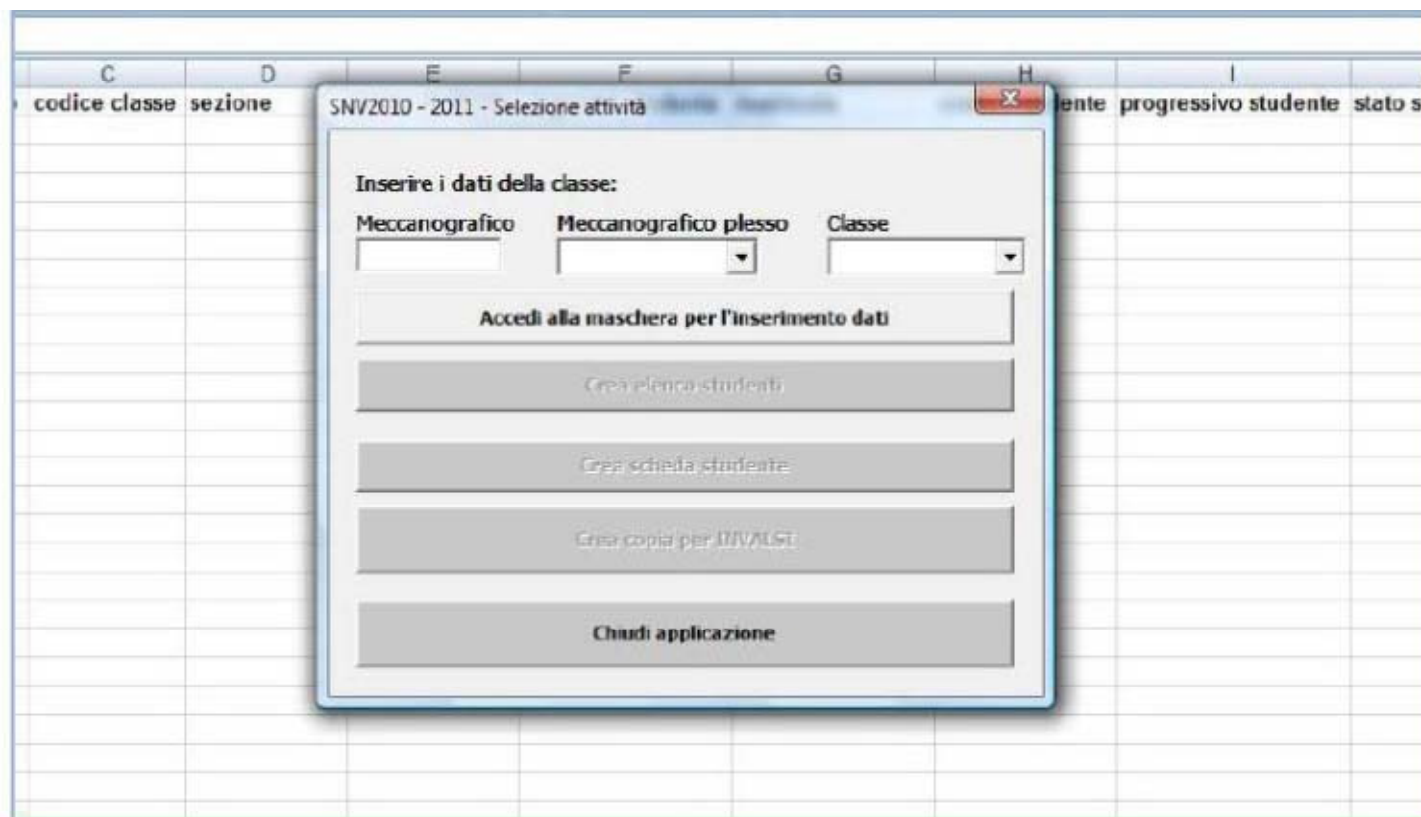

Una volta attivato il funzionamento delle macro, è possibile procedere all'inserimento dei dati.

BOX 1 – L'acquisizione automatica dei dati



L'attivazione della **Maschera-risposte** con un computer collegato a internet consentirà all'osservatore di poter utilizzare tutti i dati già inseriti dalla segreteria nei *data base* dell'INVALSI (**codice plesso, classi campione del plesso, codici studente, informazioni di contesto dello studente, ecc.**). In questo modo la **Maschera-risposte** proporrà in automatico diverse informazioni che non dovranno essere inserite dall'osservatore.



USR Basilicata

BOX 2 – L’inserimento dei dati delle prove in momenti diversi



È possibile inserire i dati delle prove di uno stesso allievo anche in **tempi diversi**, come, ad esempio, nella scuola primaria in cui le prove si svolgono in giorni differenti. Nell’esempio della figura 13 è possibile inserire prima i dati relativi alla Prova preliminare di lettura e d’Italiano e in un secondo momento della Prova di matematica

SNV 2010-11 - Scheda risposte studente - Prove preliminare di lettura e Prova di italiano - Scuole Primarie - classi II

Meccanografico: RMIC000000 Meccanografico plesso: RMEE000000 Codice classe: 112049990201 Sezione: A TEST

Studente N° 01

Codice studente: 11204999020101 Codice SIDI: 9781200 Mese di nascita: Gennaio Anno di nascita: 2004

Sesso: F Luogo di nascita: Italia Età di arrivo in Italia:

Voto di italiano: 8 Voto di matematica: 7 Codice orario settimanale: 40 ore

Frequenza asilo nido: Sì Frequenza scuola dell'infanzia (scuola materna): Sì

Luogo di nascita del padre: Italia Titolo di studio del padre: Licenza media

Professione del padre: 5. Professionista dipendente, sottufficiale militare o libero professionista (medico, avvocato, psicologo, ricercatore, ecc.)

Luogo di nascita della madre: Italia Titolo di studio della madre: Licenza media

Professione della madre: 10. Non disponibile

Tipo disabilità: Nessuna disabilità Stato alunno: Frequentante Svolge la prova:

Prova preliminare di lettura

L1	L11	L21	L31
L2	L12	L22	L32
L3	L13	L23	L33
L4	L14	L24	L34

Prova di italiano

A1	A15	B10
A2	A16	B11
A3	A17	B12
A4	A18	B13



USR Basilicata



Dopo aver compilato i suddetti quattro campi (Codice studente – precompilato –, Tipo disabilità, Stato alunno e Svolge la prova), è possibile effettuare la compilazione delle caselle corrispondenti a ciascuna domanda.

Luogo di nascita della madre: Italia		Titolo di studio della madre: Licenza media	
Professione della madre: 10. Non disponibile			
Tipo disabilità: Nessuna disabilità		Stato alunno: Frequente	
		Svolge la prova: Si	

Prova preliminare di lettura				Prova di italiano					
L1	A	L11	A	A1	B	A15	A	B10	Uguale
L2	A	L12	A	A2	A	A16	A	B11	Uguale
L3	A	L13	A	A3	A	A17	A	B12	Contrario
L4	A	L14	A	A4	A	A18	B	B13	Uguale
L5	A	L15	A	A5	A			B14	Uguale
L6	A	L16	A	A6	A	B1	Contrario	B15	Uguale
L7	A	L17	A	A7	A	B2	Contrario	C1	Corretta
L8	A	L18	A	A8	A	B3	Uguale	C2	Corretta
L9	A	L19	A	A9	C	B4	Contrario	C3	Corretta
L10	A	L20	A	A10	A	B5	Contrario	C4	Corretta
L21	A	L21	A	A11	A	B6	Uguale	C5	Corretta
L22	A	L22	A	A12	A	B7	Uguale		
L23	B	L23	B	A13	A	B8	Uguale		
L24	A	L24	A	A14	C	B9	Uguale		
L25	A	L25	A						
L26	A	L26	A						
L27	B	L27	B						
L28	A	L28	A						
L29	B	L29	B						
L30	A	L30	A						
L31	A	L31	A						
L32	A	L32	A						
L33	B	L33	B						
L34	A	L34	A						
L35	A	L35	A						
L36	Non valida	L36	Non valida						
L37	A	L37	A						
L38	A	L38	A						
L39	A	L39	A						
L40	A	L40	A						

SALVA	MODIFICA di uno studente
ESCI senza salvare le ultime modifiche	



USR Basilicata

Terminata la compilazione del primo studente, è necessario salvare le informazioni immesse facendo clic sul pulsante **SALVA** che, come si può vedere nella figura 15, si trova nella parte in basso a sinistra della maschera d'inserimento dei dati.

In seguito al salvataggio dei dati di uno studente (mediante clic sul pulsante **SALVA**) la **maschera-risposte** propone una finestra come in figura 16.



Figura 16

Per inserire un nuovo studente, fare clic sul pulsante **Sì** e, seguendo la procedura indicata per il primo studente, inserire gli altri allievi della classe¹⁴. Dopo aver inserito l'ultimo allievo, selezionare la voce **No** della finestra mostrata nella figura 16.



USR Basilicata

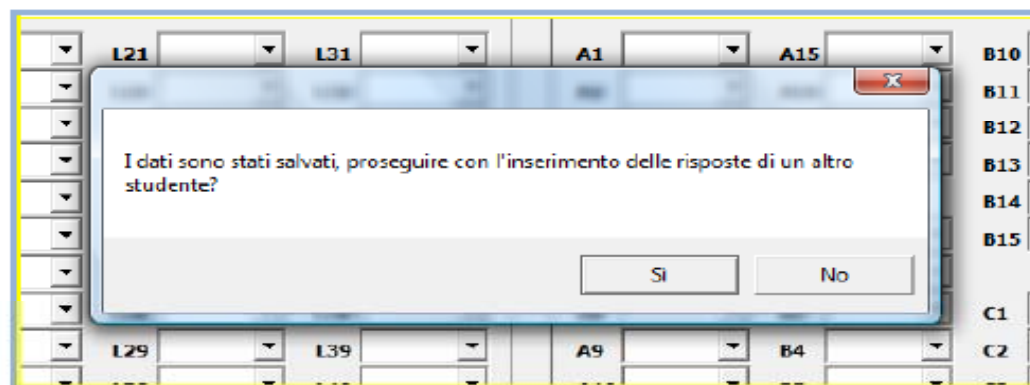

A questo punto sono stati inseriti tutti i dati relativi alle risposte degli allievi ed è quindi necessario creare una copia del file contenente tali dati per poi caricarli (*upload*) sul sito dell'INVALSI. Mediante il semplice clic sul bottone **Crea copia per INVALSI** nella cartella in cui si è salvato il file scaricato dalla rete e denominato <NOME_PRESCELTO>.xls (si veda il paragrafo 2 pag. 4) viene salvato un file così denominato <codice classe>camp.SNV_2011 (ad esempio, 112049990201camp.SNV_2011).



USR Basilicata



IL FILE COPIA PER INVALSI NON DEVE ESSERE APERTO PER NESSUNA RAGIONE NÉ RINOMINATO POICHÉ CIÓ POTREBBE MODIFICARNE LE CARATTERISTICHE E LA STRUTTURA RENDENDO QUINDI IMPOSSIBILE IL CARICAMENTO (UPLOAD) SUL SITO DELL'INVALSI.

Dopo essersi accertati che nella cartella prescelta sia stato creato il file **copia per l'INVALSI**, è possibile procedere al caricamento (*upload*) sul sito dell'INVALSI del file contenente i dati relativi

alle risposte degli allievi.



USR Basilicata



Si apre una finestra come in figura 27.

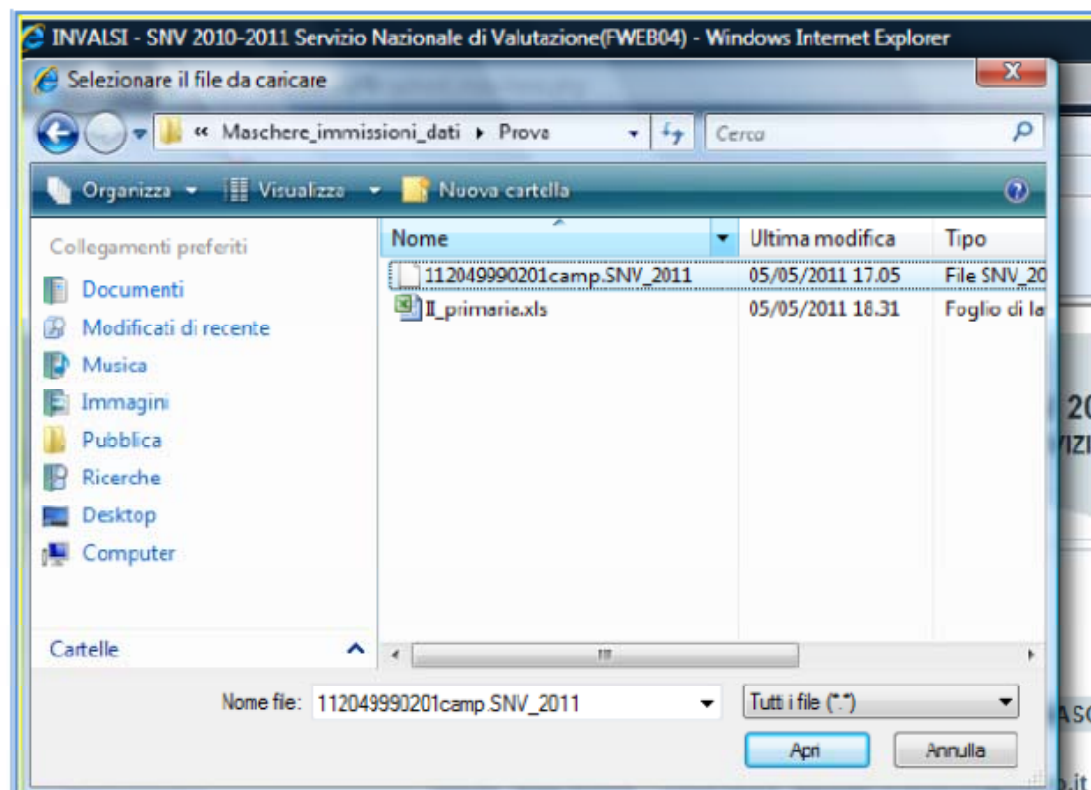

Selezionare il file `<codice classe>camp.SNV_2011` (nell'esempio, 112049990201camp.SNV_2011). **Si prega di NON CERCARE DI CARICARE IL FILE EXCEL (nell'esempio, II primaria.xls).**



USR Basilicata

CONTATTI



■ Web:

Modulo 'Domande e Risposte' disponibile nella sezione Area Istituzioni scolastiche. Per accedere al modulo è necessario utilizzare il codice meccanografico dell'Istituzione scolastica.

■ Per **comunicazioni** relative al **Servizio Nazionale di Valutazione**:
snv2013@INVALSI.it.

Per comunicazione relative alla **Prova nazionale**: esameprimociclo@INVALSI.it

■ **Fax: 0694185228**

■ **Telefono: 0694185 217-235-277-278-301-305.**

Le linee sono attive dal lunedì al venerdì dalle ore 8.30 alle 13.30 e il martedì e giovedì anche dalle 14.30 alle 16.30. Se durante l'orario di apertura del SNV tutte le linee dovessero risultare libere senza che nessun operatore risponda, ciò è dovuto al sovraccarico del centralino che non dà il segnale di occupato.

■ Si prega pertanto di riprovare dopo qualche minuto.



Referente regionale INVALSI
USR Basilicata
antonieta.moscato@istruzione.it
Tel. Ufficio 0971 449926
Cell. 3477092221

Grazie per l'attenzione